

TAMMELAN KUNNAN PERUSKOULUN OPPILASMÄÄRÄN KEHITTYMINEN AJALTA 2014-2029

päivitetty 2.10.2023

KESKIMÄÄRÄINEN OPPILASMÄÄRÄ VUODESSA

VUODET	-14	-15	-16	-17	-18	-19	-20	-21	-22	-23	-24	-25	-26	-27	-28	-29
KOULUT																
KAUKJÄRVI	33	29	28	29	28	13										
LETKU	31	31	26	24	21	0										
MYLLYKYLÄ	78	83	87	83	73	60	57	54	41	31	29	15				
PORRAS	63	64	61	59	55	49	42	38	37	32	30	30	30	29	32	32
RIIHIVALKAMA	90	82	80	83	84	82	80	84	81	73	67	69	69	62	58	57
SAARI																
TEURO	21	16	15	18	20	21	24	25	31	36	38	36	36	35	32	28
KOULUK. 1-6	157	149	149	160	164	176	182	176	170	161	150	159	167	158	155	151
1-6 YHTEENSÄ	473	454	446	456	443	401	384	377	360	332	313	308	301	284	277	268
7-9 YHTEENSÄ	231	234	239	236	223	219	219	208	199	205	214	199	172	162	160	159
YHTEENSÄ	704	688	685	692	666	620	603	585	559	537	527	507	472	445	437	427

TAMMELAN KUNNAN OPPILASMÄÄRÄ JA ENNUSTE 2014-2029

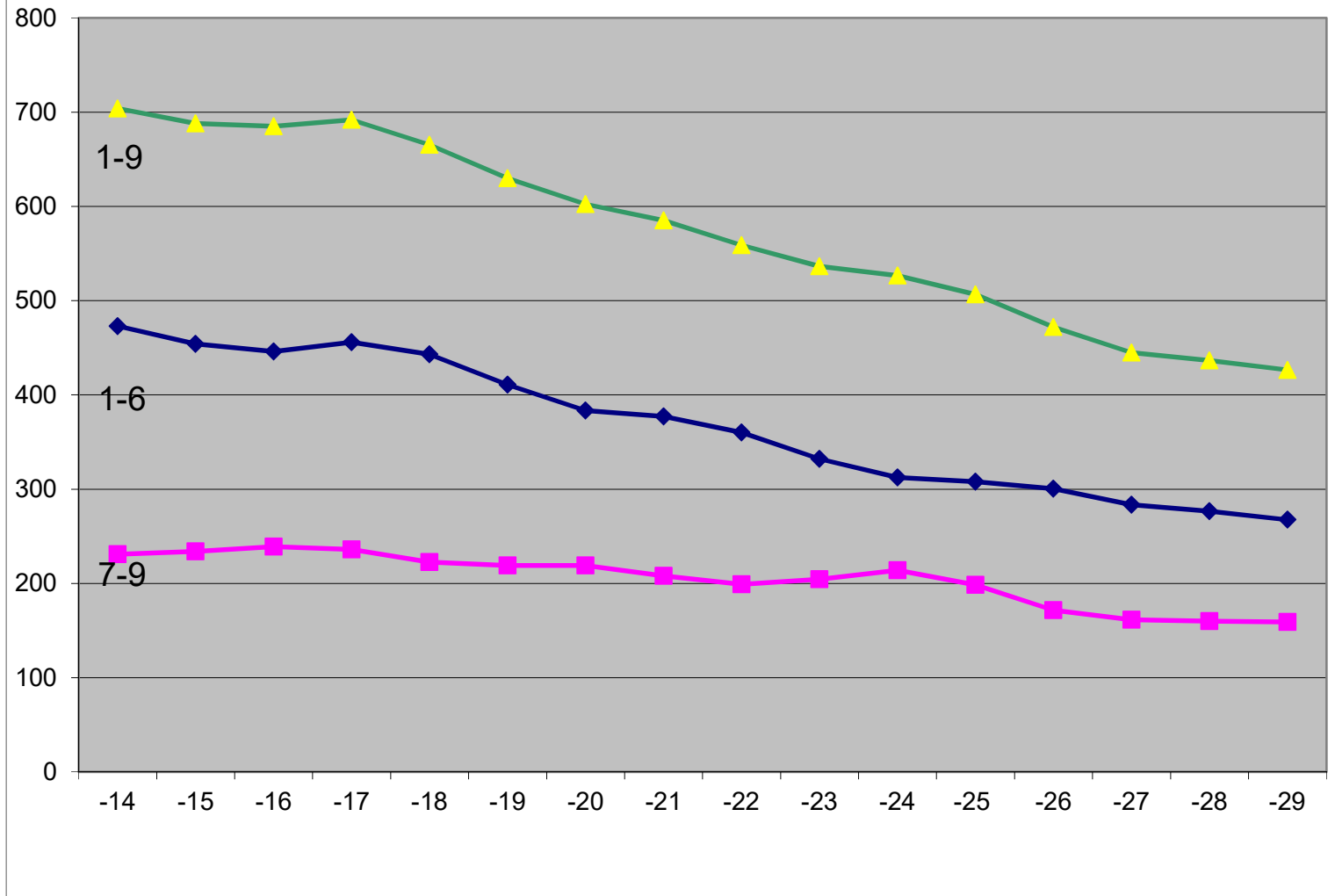

OPPILASENNUSTE 2023-2029

päivitetty 2.10.2023

LUKUVUODET	2023 2024	2024 2025	2025 2026	2026 2027	2027 2028	2028 2029	2029 2030
MYLLYKYLÄ	28	29					
PORRAS	31	29	30	29	29	34	30
RIIHIVALKAMA	70	63	74	63	60	56	58
TEURO	38	37	35	36	34	30	26
KOULUKESKUS 1-6	154	146	173	161	155	155	146
KOULUKESKUS YHT.	365	363	321	294	287	289	278
YHTEENSÄ LUOKAT 1. -6.	321	304	312	289	278	275	260
YHTEENSÄ LUOKAT 7. - 9.	211	217	180	163	160	160	158
YHTEENSÄ	532	521	492	452	438	435	418

OPPILASENNUSTE 2023-2029

päivitetty 18.9.2023

MYLLYKYLÄN KOULU

Lukuvuodet	2023 2024	2024 2025	2025 2026	2026 2027	2027 2028	2028 2029	2029 2030	
Koulumuodot	Luokat							
	1.	4	6	6	4	3	3	4
Peruskoulu-	2.	5	4	6	6	4	3	3
luokat 1.-6.	3.	5	5	4	6	6	4	3
	4.	6	5	5	4	6	6	4
	5.	3	6	5	5	4	6	6
	6.	5	3	6	5	5	4	6
Yhteensä		28	29	32	30	28	26	26

OPPILASENNUSTE 2023-2029

päivitetty 2.10.2023

TAMMELAN KOULUKESKUS, MYLLYKYLÄ YHDISTETTY 2025-2026

Lukuvuodet		2023 2024	2024 2025	2025 2026	2026 2027	2027 2028	2028 2029	2029 2030
Koulumuodot	Luokat							
Peruskoulu-	1.	29	20	23	21	27	25	24
luokat 1.-6.	2.	20	29	26	23	21	27	25
	3.	28	20	33	26	23	21	27
	4.	27	28	25	33	26	23	21
	5.	22	27	33	25	33	26	23
	6.	28	22	33	33	25	33	26
Yhteensä 1-6lk		154	146	173	161	155	155	146
Peruskoulu-	7.	78	58	44	61	55	44	44
luokat 7.-9.	8.	81	78	58	44	61	55	55
	9.	52	81	78	58	44	61	61
Yhteensä 7-9lk		211	217	180	163	160	160	160
Yhteensä 1-9lk		365	363	353	324	315	315	306

OPPILASENNUSTE 2023-2029

päivitetty 18.9.2023

PORTAAN KOULU

Lukuvuodet	2023 2024	2024 2025	2025 2026	2026 2027	2027 2028	2028 2029	2029 2030	
Koulumuodot	Luokat							
	1.	9	4	4	5	5	7	5
Peruskoulu-	2.	2	9	4	4	5	5	7
luokat 1.-6.	3.	5	2	9	4	4	5	5
	4.	6	5	2	9	4	4	5
	5.	3	6	5	2	9	4	4
	6.	6	3	6	5	2	9	4
Yhteensä		31	29	30	29	29	34	30

OPPILASENNUSTE 2023-2029

päivitetty 18.9.2023

RIIHIVALKAMAN KOULU

Lukuvuodet	2023 2024	2024 2025	2025 2026	2026 2027	2027 2028	2028 2029	2029 2030	
Koulumuodot	Luokat							
	1.	9	8	20	6	7	6	11
Peruskoulu-	2.	10	9	8	20	6	7	6
luokat 1.-6.	3.	10	10	9	8	20	6	7
	4.	17	10	10	9	8	20	6
	5.	9	17	10	10	9	8	20
	6.	15	9	17	10	10	9	8
Yhteensä		70	63	74	63	60	56	58

OPPILASENNUSTE 2023-2029

päivitetty 18.9.2023

TEURON KOULU

Lukuvuodet	2023 2024	2024 2025	2025 2026	2026 2027	2027 2028	2028 2029	2029 2030	
Koulumuodot	Luokat							
	1.	8	3	5	6	5	3	4
Peruskoulu-	2.	7	8	3	5	6	5	3
luokat 1.-6.	3.	7	7	8	3	5	6	5
	4.	5	7	7	8	3	5	6
	5.	7	5	7	7	8	3	5
	6.	4	7	5	7	7	8	3
Yhteensä		38	37	35	36	34	30	26

OPPILASENNUSTE YLÄLUOKAT 2023 - 2030

2.10.2023

TAMMELAN KOULUKESKUS

Lukuvuodet	2023 2024	2024 2025	2025 2026	2026 2027	2027 2028	2028 2029	2029 2030	2030 2031	
Koulumuodot	Luokat								
Peruskoulu-	7.	78	58	44	61	55	44	59	41
luokat 7.-9.	8.	81	78	58	44	61	55	44	59
	9.	52	81	78	58	44	61	55	44
Yhteensä 7-9lk		211	217	180	163	160	160	158	144

OPPILASENNUSTE 2023-2030

EKALUOKKALAISET

päivitetty 2.10.2023

Myllykylän oppilaat koulukeskukselle!

Esiopetukseen	syksy 2024	syksy 2025	syksy 2026	syksy 2027	syksy 2028
LUKUVUODET	2025	2026	2027	2028	2029
	2026	2027	2028	2029	2030

MYLLYKYLÄ	6	4	3	3	4
PORRAS	4	5	5	7	5
RIIHIVALKAMA	20	6	7	6	11
TEURO	5	6	5	3	4
KOULUKESKUS 1-6	23	21	27	25	24
YHTEENSÄ	52	38	44	41	44

ESIOPPILAAT ENNUSTE 2024-2028

