

TAMMELAN KUNNAN PERUSKOULUN OPPILASMÄÄRÄN KEHITTYMINEN AJALTA 2013-2027

päivitetty 6.9.2021

KESKIMÄÄRÄINEN OPPILASMÄÄRÄ VUODESSA

UUDEET	-13	-14	-15	-16	-17	-18	-19	-20	-21	-22	-23	-24	-25	-26	-27
KOULUT															
KAUJKÄRVI	34	33	29	28	29	28	13								
LETKU	30	31	31	26	24	21	10								
MYLLYKYLÄ	72	78	83	87	83	73	60	57	55	45	36	35	35	34	31
PORRAS	63	63	64	61	59	55	49	42	38	36	33	32	33	34	33
RIIHIVALKAMA	93	90	82	80	83	84	82	80	84	81	74	67	68	68	60
SAARI															
TEURO	26	21	16	15	18	20	21	24	26	28	30	31	30	29	30
KOULUK. 1-6	166	157	149	149	160	164	176	182	175	166	150	140	135	131	125
1-6 YHTEENSÄ	484	473	454	446	456	443	411	384	377	355	323	304	301	295	279
7-9 YHTEENSÄ	234	231	234	239	236	223	219	219	209	202	208	217	200	171	159
YHTEENSÄ	718	704	688	685	692	666	630	603	586	556	531	521	501	465	437

1.3. JA 20.9. TILANTEEN MUKAAN LASKETTU KESKIMÄÄRÄ

PYÖRISTYS 19,5 =19 (YHTEENSÄ LUKU TÄSMÄÄ ENNUSTEEN AO. VUODEN KESKIMÄÄRÄ)

TAMMELAN KUNNAN OPPILASMÄÄRÄ JA ENNUSTE 2013-2027

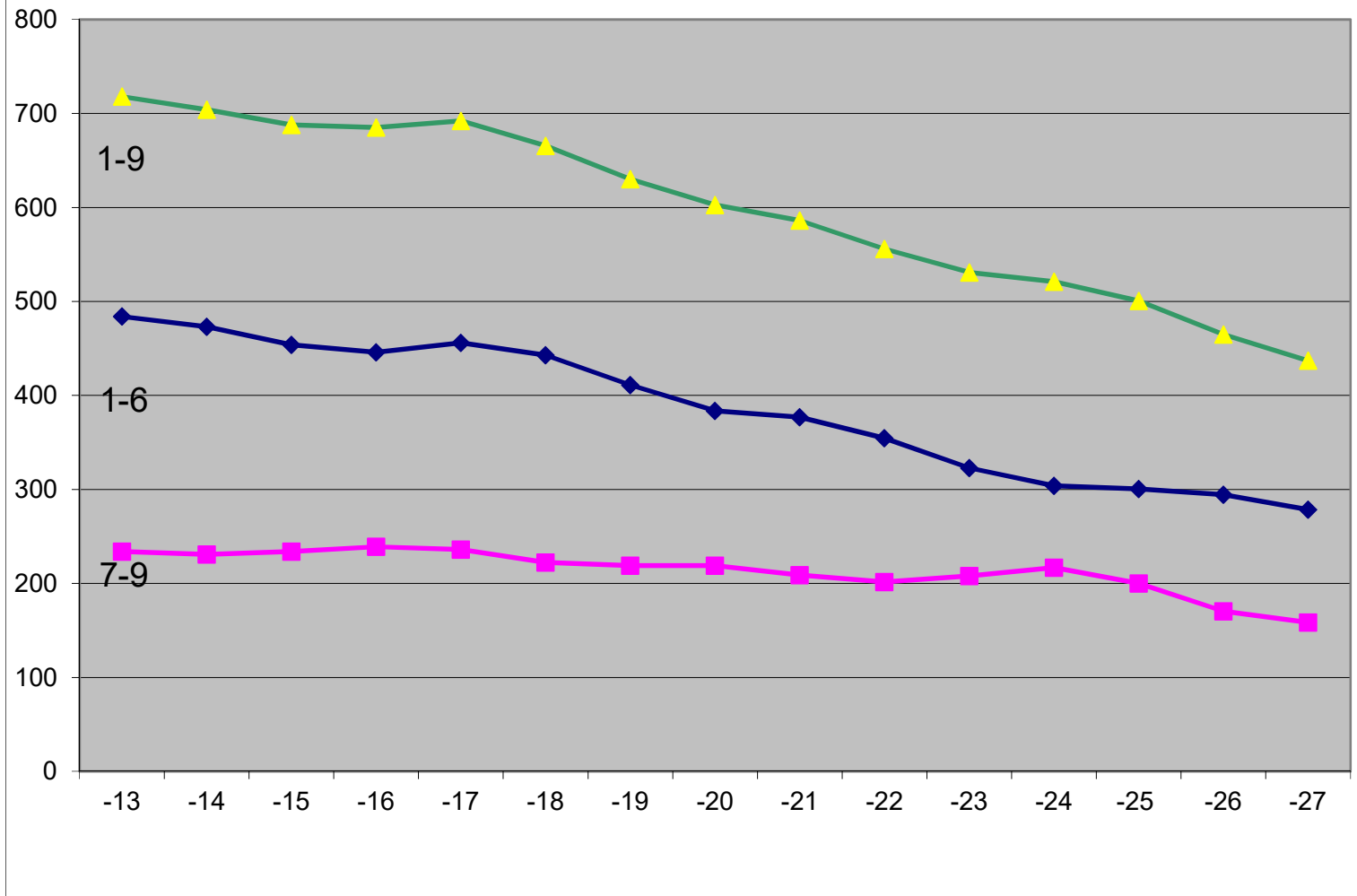

OPPILASENNUSTE 2021-2027

päivitetty 6.9.2021

LUKUVUODET	2020 2021	2021 2022	2022 2023	2023 2024	2024 2025	2025 2026	2026 2027	2027 2028
MYLLYKYLÄ	59	51	38	34	35	35	32	30
PORRAS	38	38	33	33	31	34	33	33
RIIHIVALKAMA	82	85	77	71	63	73	62	58
TEURO	25	26	30	30	31	29	29	31
KOULUKESKUS 1-6	174	176	155	145	135	135	127	122
KOULUKESKUS YHT.	393	375	359	357	357	313	290	276
YHTEENSÄ LUOKAT 1. -6.	378	376	333	313	295	306	283	274
YHTEENSÄ LUOKAT 7. - 9.	219	199	204	212	222	178	163	154
YHTEENSÄ	597	575	537	525	517	484	446	428

OPPILASENNUSTE 2021-2027

päivitetty 6.9.2021

TAMMELAN KOULUKESKUS

kevät 2021

Lukuvuodet		2020 2021	2021 2022	2022 2023	2023 2024	2024 2025	2025 2026	2026 2027	2027 2028
Koulumuodot	Luokat								
Peruskoulu-	1.	25	27	20	26	20	17	17	22
luokat 1.-6.	2.	18	25	27	20	26	20	17	17
	3.	29	17	25	27	20	26	20	17
	4.	36	30	17	25	27	20	26	20
	5.	44	36	30	17	25	27	20	26
	6.	22	41	36	30	17	25	27	20
Yhteensä 1-6lk		174	176	155	145	135	135	127	122
Peruskoulu-	7.	69	52	85	75	62	41	60	53
luokat 7.-9.	8.	81	67	52	85	75	62	41	60
	9.	69	80	67	52	85	75	62	41
Yhteensä 7-9lk		219	199	204	212	222	178	163	154
Yhteensä 1-9lk		393	375	359	357	357	313	290	276

OPPILASENNUSTE 2021-2027

päivitetty 6.9.2021

MYLLYKYLÄN KOULU

kevät 2021

Lukuvuodet	2020 2021	2021 2022	2022 2023	2023 2024	2024 2025	2025 2026	2026 2027	2027 2028	
Koulumuodot	Luokat								
	1.	7	4	4	7	7	6	4	2
Peruskoulu-	2.	6	7	4	4	7	7	6	4
luokat 1.-6.	3.	7	6	7	4	4	7	7	6
	4.	10	6	6	7	4	4	7	7
	5.	19	11	6	6	7	4	4	7
	6.	10	17	11	6	6	7	4	4
Yhteensä		59	51	38	34	35	35	32	30

OPPILASENNUSTE 2021-2027

päivitetty 6.9.2021

PORTAAN KOULU

kevät 2021

Lukuvuodet	2020 2021	2021 2022	2022 2023	2023 2024	2024 2025	2025 2026	2026 2027	2027 2028	
Koulumuodot	Luokat								
	1.	6	5	3	10	4	6	5	5
Peruskoulu-	2.	3	6	5	3	10	4	6	5
luokat 1.-6.	3.	6	3	6	5	3	10	4	6
	4.	9	6	3	6	5	3	10	4
	5.	8	10	6	3	6	5	3	10
	6.	6	8	10	6	3	6	5	3
Yhteensä		38	38	33	33	31	34	33	33

OPPILASENNUSTE 2021-2027

päivitetty 6.9.2021

RIIHIVALKAMAN KOULU

kevät 2021

Lukuvuodet	2020 2021	2021 2022	2022 2023	2023 2024	2024 2025	2025 2026	2026 2027	2027 2028	
Koulumuodot	Luokat								
	1.	17	12	8	7	9	19	7	8
Peruskoulu-	2.	10	18	12	8	7	9	19	7
luokat 1.-6.	3.	16	9	18	12	8	7	9	19
	4.	14	17	9	18	12	8	7	9
	5.	15	13	17	9	18	12	8	7
	6.	10	16	13	17	9	18	12	8
Yhteensä		82	85	77	71	63	73	62	58

OPPILASENNUSTE 2021-2027

päivitetty 6.9.2021

TEURON KOULU

kevät 2021

Lukuvuodet	2020 2021	2021 2022	2022 2023	2023 2024	2024 2025	2025 2026	2026 2027	2027 2028
Koulumuodot								
Luokat								
	1.	5	5	7	5	4	4	7
Peruskoulu-	2.	6	4	5	7	5	4	4
luokat 1.-6.	3.	3	6	4	5	7	5	4
	4.	5	3	6	4	5	7	4
	5.	3	5	3	6	4	5	5
	6.	3	3	5	3	6	4	5
Yhteensä		25	26	30	30	31	29	31

OPPILASENNUSTE YLÄLUOKAT 2023 - 2030

päivitetty 6.9.2021

TAMMELAN KOULUKESKUS

Lukuvuodet	2023 2024	2024 2025	2025 2026	2026 2027	2027 2028	2028 2029	2029 2030	2030 2031	
Koulumuodot	Luokat								
Peruskoulu-	7.	75	62	41	60	53	42	55	42
luokat 7.-9.	8.	85	75	62	41	60	53	42	55
	9.	52	85	75	62	41	60	53	42
Yhteensä 7-9lk		212	222	178	163	154	155	150	139

OPPILASENNUSTE 2021-2027**EKALUOKKALAISET**

päivitetty 6.9.2021

Esiopetukseen	syksy 2020	syksy 2021	syksy 2022	syksy 2023	syksy 2024	syksy 2025	syksy 2026
LUKUVUODET	2021	2022	2023	2024	2025	2026	2027
	2022	2023	2024	2025	2026	2027	2028
MYLLYKYLÄ	4	4	7	7	6	4	2
PORRAS	5	3	10	4	6	5	5
RIIHIVALKAMA	12	8	7	9	19	7	8
TEURO	5	7	5	4	4	4	7
KOULUKESKUS 1-6	27	20	26	20	17	17	22
YHTEENSÄ	53	42	55	44	52	37	44

ESIOPPILAAT ENNUSTE 2021-2026

